



# ***CUENTA PÚBLICA 2020***

**Colegio Nuestra Señora de Andacollo  
Congregación de Santa Cruz**



~ ST. ANDRE BESSETTE

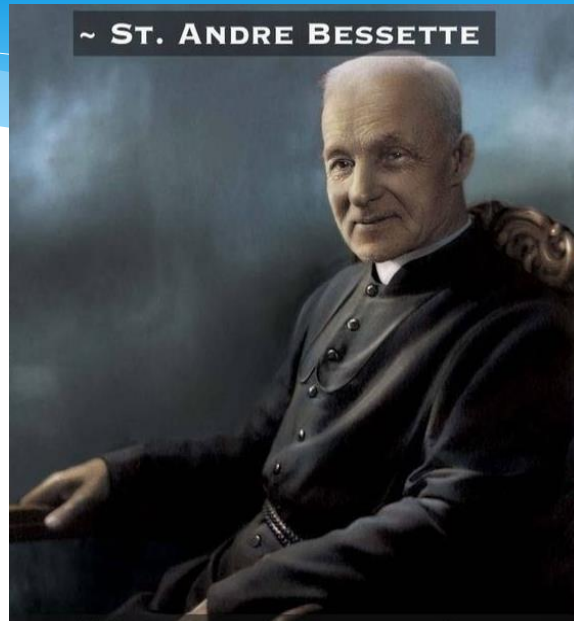

SPES UNICA

CONGREGACION DE  
SANTA CRUZ

EDUCACION \* PARROQUIA \* MISION

# CUENTA PÚBLICA 2020

## **TEMARIO:**

- A. FOCOS DE GESTIÓN 2020.**
- B. PANDEMIA COVID-19. ACCIONES ADOPTADAS PARA MANTENER EL SERVICIO DE EDUCACIÓN.**
- C. EDUCACIÓN MODALIDAD REMOTA.**
- D. VINCULACIÓN CON ESTUDIANTES Y FAMILIAS**
- E. SITUACIÓN ACADÉMICA.**
- F. ESTADO DE RESULTADOS 2020.**
- G. HECHOS RELEVANTES.**



•  
**A. FOCOS DE GESTIÓN**

- 1. EJE CENTRAL: PREVENCIÓN Y CUIDADO DE LA COMUNIDAD ESCOLAR.**
- 2. FORTALECER LA COMUNIDAD CURSO .**
- 3. FORTALECER ROL DEL PROFESOR JEFE.**
- 4. EDUCAR A LA COMUNIDAD EDUCATIVA EN EL USO DE LAS TECNOLOGIAS .**
- 5. FORTALECER CANALES DE PARTICIPACIÓN Y COLABORACIÓN DE DOCENTES.**
- 6. ABRIR INSTANCIAS DE PARTICIPACIÓN DE LA COMUNIDAD ESCOLAR. REALIZACIÓN DE ENCUESTAS Y FOROS DE PARTICIPACIÓN.**

•  
**A. FOCOS DE GESTIÓN**

- 7. REAFIRMAR LA VINCULACIÓN ESTUDIANTE – FAMILIA – COLEGIO.**
- 8. ADOPTAR ACCIONES PARA MITIGAR AGOTAMIENTO EN DOCENTES -ESTUDIANTES- APODERADOS.**
- 9. CANALES DE RETROALIMENTACIÓN DE SITUACIÓN ECONÓMICA DE FAMILIAS.**
- 10. ESTABLECER CANALES DE APOYO ECONÓMICO A FAMILIAS MÁS NECESITADAS.**
- 11. ESTABLECER CANALES DE COMUNICACIÓN E INFORMACIÓN A LA COMUNIDAD ESCOLAR.**

## ***B. PANDEMIA COVID-19. ACCIONES ADOPTADAS PARA MANTENER EL SERVICIO EDUCATIVO.***

- 1. SUSPENSIÓN DE CLASES PRESENCIALES A PARTIR DEL 15 DE MARZO DE 2020.***
- 2. TODA ACCIÓN O DECISIÓN TENDRÁ COMO BASE EL CUIDADO DE LA COMUNIDAD EDUCATIVA. EL EJE CENTRAL SERÁ LA PREVENCIÓN. (CAPACITACIÓN Y PUBLICACIÓN DE PROTOCOLOS DE ACTUACIÓN).***
- 3. DEFINICIÓN DE USO DE LA PLATAFORMA CLASSROOM COMO MEDIO DIGITAL OFICIAL DEL COLEGIO PARA CLASES VIRTUALES Y OTRAS ACTIVIDADES: SUSCRIPCIÓN CONVENIO MINEDUC.***
- 4. DEFINICIÓN : 1° SEMESTRE 2020 LO PREDOMINANTE SERÁN CLASES VIRTUALES Y EN COMPLEMENTO ACTIVIDADES PRESENCIALES, SEGÚN EVOLUCIÓN DE LA PANDEMIA.***
- 5. SE DEFINE JORNADA ESCOLAR PARCIAL PARA TODOS LOS ESTUDIANTES.***

## **B. PANDEMIA COVID-19. ACCIONES ADOPTADAS PARA MANTENER EL SERVICIO EDUCATIVO.**

- 6. INFORMACIÓN A LA COMUNIDAD A TRAVÉS DE COMUNICADOS E INFORMATIVOS SOBRE LAS DISTINTAS ACCIONES GENERADAS POR EL COLEGIO A MEDIDA QUE AVANZABA PANDEMIA.**
- 7. CAPACITAR A LA COMUNIDAD ESCOLAR EN EL USO DE LAS TECNOLOGÍAS.**
- 8. SE DEFINEN ESTRATEGIAS QUE PERMITAN MANTENER LA VINCULACIÓN CON LOS ESTUDIANTES Y SUS FAMILIAS.**
- 9. DECISIÓN DE TRANSITAR GRADUALMENTE HACIA CLASES ON-LINE O SINCRÓNICAS. DESARROLLO DE GUÍAS DE ESTUDIO; CLASES GRABADAS O CÁPSULAS ; CLASES ASINCRÓNICAS; CLASES SINCRÓNICAS.**
- 10. ADOPCIÓN DE PROPUESTA MINEDUC SOBRE PRIORIZACIÓN DE APRENDIZAJES.**

## **B. PANDEMIA COVID-19. ACCIONES ADOPTADAS PARA MANTENER EL SERVICIO EDUCATIVO.**

- 11. SE ACTUALIZA REGLAMENTO DE EVALUACIÓN DE APRENDIZAJES EN MODALIDAD REMOTA.**
- 12. DEFINICIÓN Y APLICACIÓN DE “PAUSAS SALUDABLES” Y “SEMANAS DE TRANSICIÓN”**
- 13. TRANSICIÓN DEL TRABAJO ACADEMICO 2020-2021: APLICACIÓN DE PRUEBAS DE DIAGNÓSTICO SOCIOEMOCIONAL Y ACADÉMICO A ESTUDIANTES AL RETORNO A CLASES PRESENCIALES PARA ADECUAR PLANIFICACIONES ACADÉMICAS 2021.**
- 14. EN LO ECONÓMICO: DECISIÓN DE APLICAR , SIN RESTRICCIONES, DESCUENTO DEL 50% AL VALOR DE LAS MENSUALIDADES (COPAGO) DURANTE AÑO 2020. ELLO, SOBRE LA BASE DE REDUCCIÓN DE LOS GASTOS POR FUNCIONAMIENTO REDUCIDO DEL COLEGIO.**
- 15. EN LO SOCIAL: AUMENTO DE BECAS SOCIOECONÓMICAS A FAMILIAS MÁS NECESITADAS.**



## C. **MODELO EDUCACIÓN REMOTA.**

- \* **PRIORIZACIÓN DEL CURRÍCULUM Y DEFINICIÓN CURRÍCULUM TRANSITORIO.**
- \* **CAPACITACIÓN INTERNA A PROFESORES SOBRE USO DE PLATAFORMA CLASSROOM.**
- \* **ACTUALIZACIÓN DE PROTOCOLOS EN MODALIDAD REMOTA: PROTOCOLO DE EVALUACIÓN A DISTANCIA Y PROTOCOLO DE CLASES A DISTANCIA.**
- \* **PLANES DE ACCIÓN PARA NIVELES CRÍTICOS:**
  - 1º BÁSICO . APRENDIZAJE DE LA LECTURA.**
  - IVº MEDIOS: PREPARACIÓN PARA PRUEBA DE TRANSICIÓN UNIVERSITARIA Y ACOMPAÑAMIENTO VOCACIONAL.**
- \* **CONTRATACIÓN DE PROFESORES ADJUNTOS PARA ESTUDIANTES DE IVº MEDIO CON FOCO EN PREPARACIÓN PTU.**

## **D. VINCULACIÓN CON ESTUDIANTES Y FAMILIAS.**

- \* LOGRO DEL 100% DE VINCULACIONES CON LAS FAMILIAS Y ESTUDIANTES.**
- \* APOYO A ESTUDIANTES CON NECESIDADES EDUCATIVAS .**
- \* LOGRO DEL 100% DE ENCUENTROS POR CURSO CON FOCO EN EL ACOMPAÑAMIENTO Y CONTENCIÓN SOCIOEMOCIONAL.**
- \* SE REALIZA LICENCIATURA DE ESTUDIANTES IV °MEDIO DE MANERA PRESENCIAL.**
- \* REUNIONES SEMANALES EN MODALIDAD REMOTA CON EQUIPO DE DOCENTES Y ASISTENTES DE LA EDUCACIÓN.**
- \* CAPACITACIONES ACHS SOBRE TEMAS DERIVADOS DE LA PANDEMIA**

## **D. VINCULACIÓN CON ESTUDIANTES Y FAMILIAS.**

- \* ACCIONES REMEDIALES PARA ESTUDIANTES EN RIESGO DE REPITENCIA.**
- \* MATRICULA 2021. SE REALIZA MEDIANTE PROCESO ON LINE.**
- \* ENTREGA DE DISPOSITIVOS TECNOLÓGICOS A LAS FAMILIAS CON MAYORES NECESIDADES.**
- \* ENTREGA DE TEXTOS DE ESTUDIOS A LOS DOMICILIOS DE LOS ESTUDIANTES.**
- \* REUNIONES DE APODERADOS SEMESTRALES .**
- \* SE REALIZA LICENCIATURA DE ESTUDIANTES IVº MEDIO DE MANERA PRESENCIAL.**

# RESULTADOS ACADÉMICOS

PRUEBA TRANSICIÓN  
UNIVERSITARIA



# SÍNTESIS DEL PROCESO DE ADMISIÓN A ESTUDIOS SUPERIORES

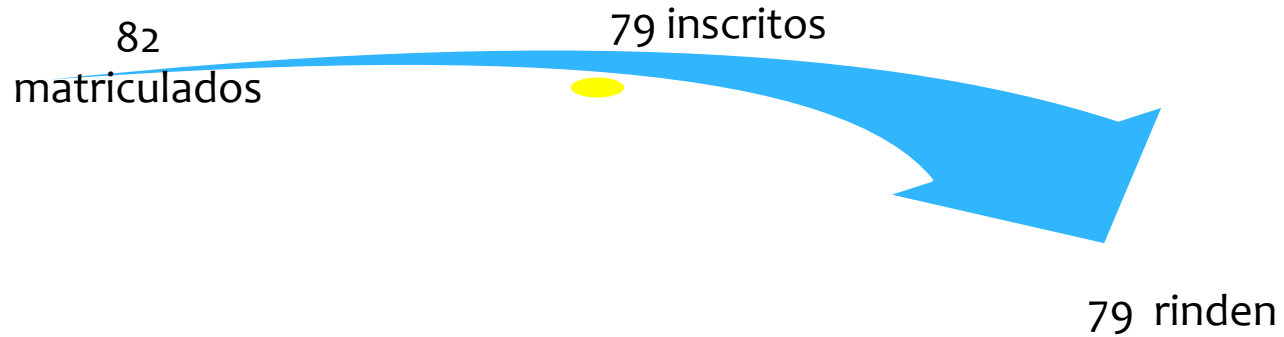

## COMPARATIVO PTU

<b>TRAMO</b>	<b>N° DE ALUMNOS 2019 69</b>	<b>N° DE ALUMNOS 2020 79</b>	<b>DIFERENCIA 2019-2020</b>
<b>350-449</b>	<b>15</b>	<b>18</b>	<b>+3</b>
<b>450-499</b>	<b>23</b>	<b>11</b>	<b>-12</b>
<b>500-549</b>	<b>13</b>	<b>19</b>	<b>+6</b>
<b>550-649</b>	<b>23</b>	<b>27</b>	<b>+4</b>
<b>650-799</b>	<b>4</b>	<b>4</b>	<b>0</b>

PSU LENGUAJE

TRAMO	N° DE ALUMNOS	N° DE ALUMNOS
350-449	8	14
450-499	12	14
500-549	19	17
550-649	19	29
650-799	11	5

RESULTADOS  
PTU POR  
ASIGNATURA

*PSU MATEMÁTICA*

TRAMO	Nº DE ALUMNOS	Nº DE ALUMNOS
350-449	12	20
450-499	12	12
500-549	8	15
550-649	25	27
650-799	4	5

RESULTADOS  
PTU POR  
ASIGNATURA



**ESTADOS DE  
RESULTADOS 2020**  
**CUENTA PÚBLICA 2020**



***ESTADO DE RESULTADOS  
SUBVENCIÓN GENERAL  
AÑO 2020***



# CUENTA PÚBLICA 2020

## SUBVENCIÓN GENERAL

	<u>AÑO</u> <u>2018</u>	<u>AÑO</u> <u>2019</u>	<u>AÑO</u> <u>2020</u>
<b>CANTIDAD DE ALUMNOS (1)</b>	<b>1.082</b>	<b>1.108</b>	<b>1.113</b>
<b>ALUMNOS NUEVOS</b>	<b>168</b>	<b>189</b>	<b>139</b>
<b>PORCENTAJE DE ASISTENCIA</b>	<b>91,2</b>	<b>93,8</b>	<b>(2)</b>
<b>CANTIDAD DE BECAS</b>	<b>498</b>	<b>554</b>	<b>594</b>
<b>TOTAL PERSONAL COLEGIO (1)</b>	<b>88</b>	<b>91</b>	<b>92</b>

OBS. (1) MEDIDOS A DICIEMBRE DE CADA AÑO

(2) CLASES A DISTANCIA.



## ESTADO DE RESULTADO

### ESTADO DE RESULTADOS

AÑO 2020

#### SUBVENCIÓN GENERAL

§ MILLONES

<b>INGRESOS SUBVENCIÓN</b>	<b>1.069</b>	
<b>INGRESOS COPAGO</b>	<b>272</b>	
<b>OTROS INGRESOS</b>	<b>28</b>	
<b>TOTAL INGRESOS 2019</b>	<b>1.369</b>	
<b>GASTOS OPERACIONALES</b>	<b>1.362</b>	
<b>EXCEDENTES Ó DÉFICIT</b>	<b>7</b>	( MILL\$ 16 / 2019)
<b>TOTAL INVERSIONES</b>	<b>13</b>	( MILL\$ 10,4 / 2019)

# CUENTA PÚBLICA 2020

## TOTAL INGRESOS 2020

INGRESOS	* <u>TOTALES</u>
	<u>MILL \$</u>
INGRESOS COPAGO	272
INGRESOS SUBVENCIÓN	1.069
OTROS INGRESOS	28
<b>TOTAL INGRESOS MILL\$</b>	<b>1.369</b>

VALOR MENSUALIDAD  
CON DESCUENTO \$27.500

REDUCCIÓN DE INGRESOS  
RESPECTO DE 2019 12%

TOTAL DE INGRESOS PROM.  
MENSUAL POR ALUMNO \$ 102.501

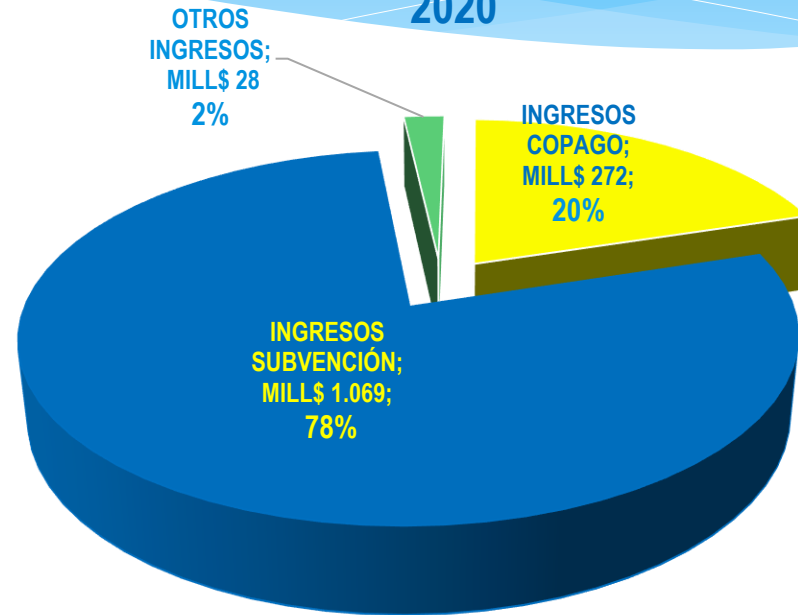

# CUENTA PÚBLICA 2020

## TOTAL GASTO 2020

\*

	<b>TOTAL GASTO</b>	
REMUNERACIONES	\$	1.209
INSUMOS EN EDUCACIÓN	\$	27
GASTOS ADMINISTRACIÓN	\$	35
MANT. Y SERV. BÁSICOS	\$	74
GASTOS FINANCIEROS	\$	17
<b>TOTAL MILL \$</b>		<b>1.362</b>

REDUCCIÓN DEL GASTO  
RESPECTO DE 2019 11%

GASTO PROM. MENSUAL POR  
ALUMNO \$101.977

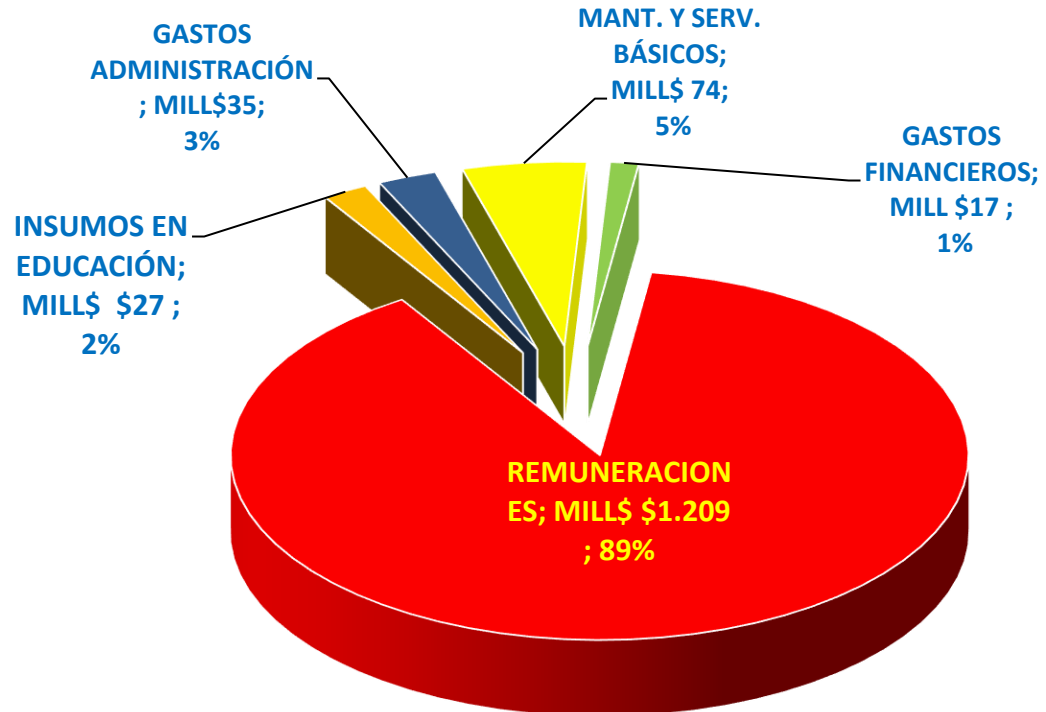

# CUENTA PÚBLICA 2020

\*

## DISTRIBUCIÓN INGRESOS 2019

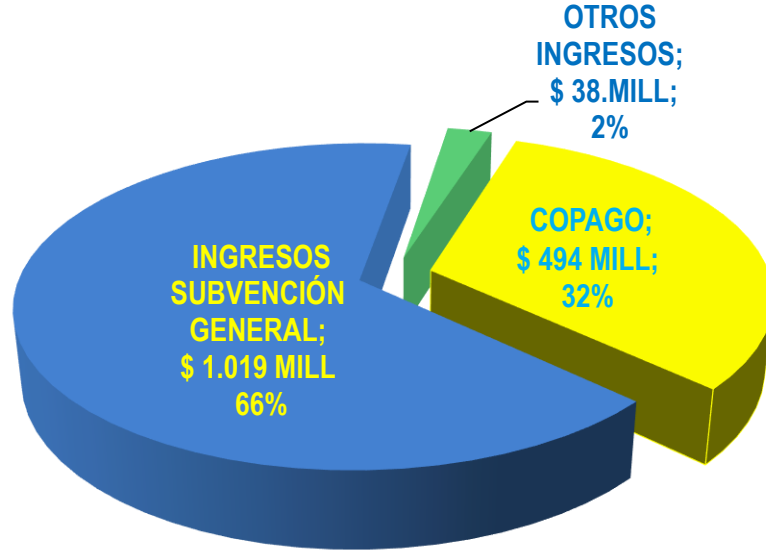

## DISTRIBUCIÓN INGRESOS 2020

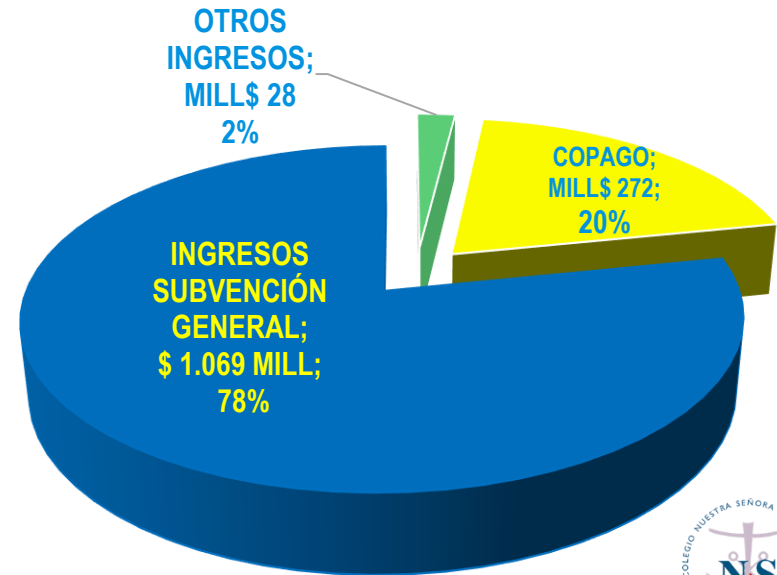

# CUENTA PÚBLICA 2020

## DISTRIBUCIÓN GASTO 2019

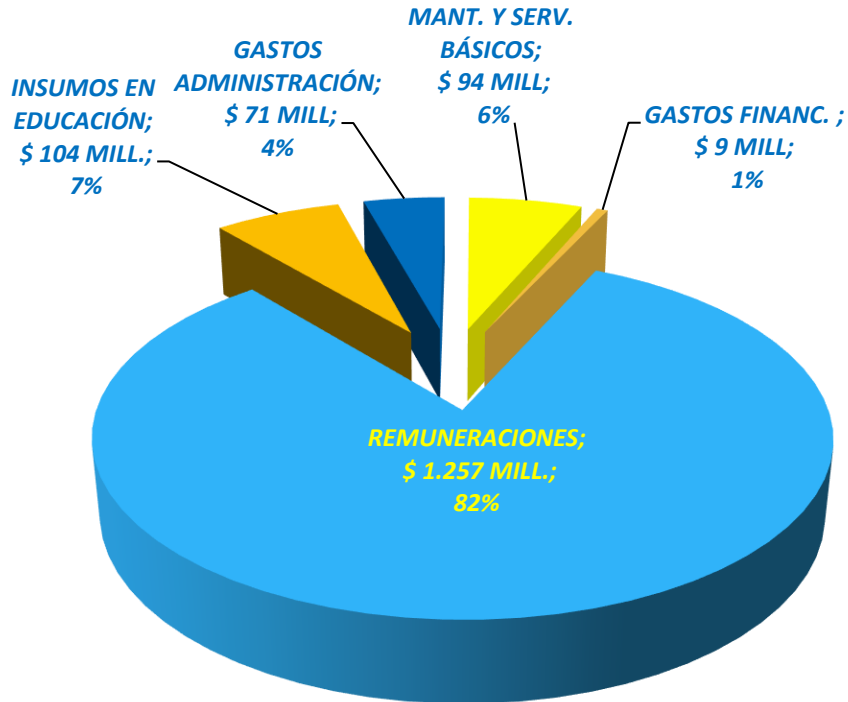

## DISTRIBUCIÓN GASTO 2020

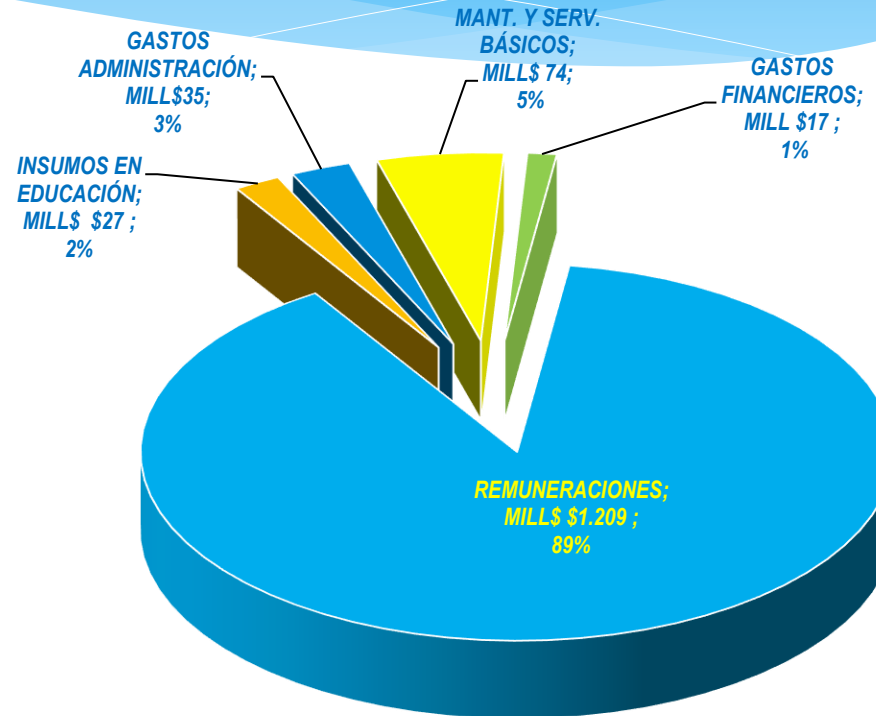



## \* REFERENCIA: CUADRO COMPARATIVO AÑOS 2019/2020

	2019 NORMAL	2020 COVID-19	PORCENTAJE RESPECTO 2019
	MILL\$	MILL\$	
<b>INGRESOS COPAGO</b>	494	272	55%
<b>INGRESOS SUBVENCIÓN</b>	1.019	1.069	105% (1)
<b>OTROS INGRESOS</b>	38	28	74%
<b>TOTAL INGRESOS</b>	<b>1.551</b>	<b>1.369</b>	<b>88%</b>
<b>REMUNERACIONES</b>	1.257	1.209	96%
<b>INSUMOS EDUCACIÓN</b>	104	27	26%
<b>GASTOS ADMINISTRACIÓN</b>	71	36	51%
<b>MANT. / SERV.BÁS./OTROS</b>	103	90	87%
<b>TOTAL GASTOS</b>	<b>1.535</b>	<b>1.362</b>	<b>89%</b>

NOTA (1): INCREMENTO REGULADO POR IPC Y POR APLICACIÓN POR MINEDUC DE NORMATIVA EN CONDICIONES DE PANDEMIA ASOCIADA AL INDICE DE ASISTENCIA A CLASES DE LOS ESTUDIANTES.

## REFERENCIAL: CUADRO COMPARATIVO 2019/2020

	2019 NORMAL	2020 COVID-19	PORCENTAJE RESPECTO 2019
	MILL\$	MILL\$	
<b>INGRESOS COPAGO</b>	494	272	55%
<b>INGRESOS SUBVENCIÓN</b>	1.019	1.069	105%
<b>OTROS INGRESOS</b>	38	28	74%
<b>TOTAL INGRESOS</b>	<b>1.551</b>	<b>1.369</b>	<b>88%</b>
<b>REMUNERACIONES</b>	1.257	1.209	96%
<b>INSUMOS EDUCACIÓN</b>	104	27	26%
<b>GASTOS ADMINISTRACIÓN</b>	71	36	51%
<b>MANT/ SERV.BÁS/OTROS</b>	103	90	87%
<b>TOTAL GASTOS</b>	<b>1.535</b>	<b>1.362</b>	<b>89%</b>

NOTA (1):NOTA (1): INCREMENTO REGULADO POR IPC Y POR APLICACIÓN MINEDUC DE NORMATIVA EN CONDICIONES DE PANDEMIA ASOCIADA AL INDICE DE ASISTENCIA A CLASES DE LOS ESTUDIANTES.

## IMPACTOS ECONÓMICOS POR EFECTOS DE LA PANDEMIA.

ORIGINA UNA OPERACIÓN O FUNCIONAMIENTO REDUCIDO DEL COLEGIO.

### DEL CUADRO COMPARATIVO REFERENCIAL 2019/2020 PODREMOS DEDUCIR:

#### ➤ IMPACTO EN INGRESOS:

- \* DECISIÓN DE APLICAR UN DESCUENTO DEL 50% EN EL VALOR DE LAS MENSUALIDADES REDUCE EN SIMILAR PORCENTAJE LOS INGRESOS DE COPAGO.

#### ➤ IMPACTO EN GASTOS:

- \* OPERACIÓN REDUCIDA: LA DISMINUCIÓN DE LOS INGRESOS SE LOGRA COMPENSAR CON UNA REDUCCIÓN DE GASTOS EN LAS PARTIDAS DE:
  - a) REMUNERACIONES: REDUCCIÓN APROX. DEL 5%. SUSPENSIÓN DE TALLERES DE ARTES Y DEPORTES Y NO PARTICIPACIÓN EN COMPETENCIAS DEPORTIVAS.
  - b) INSUMOS DE EDUCACIÓN: REDUCCIÓN DEL GASTO EN APROX. 25% RESPECTO DE UN AÑO NORMAL. SUSPENSIÓN DE JORNADAS PASTORALES, CLASES REMOTAS, SUSPENSIÓN DE TALLERES Y DE ACTIVIDADES COLEGIO.
  - c) GASTOS DE ADMINISTRACIÓN: CON UNA REDUCCIÓN DE APROX. 50% SOBRE UN AÑO NORMAL. MENOR CONSUMO DE MATERIALES Y ESCASA ACTIVIDAD PRESENCIAL.
  - d) MANT/SERV/OTROS: DISMINUCIÓN DE APROX. DE 15% . POR REDUCCIÓN EN USO DE LAS INSTALACIONES DEL COLEGIO Y DE SERVICIOS BÁSICOS.

***PROGRAMA DE INTEGRACIÓN ESCOLAR***  
***PIE***  
***AÑO 2020***

*CUENTA PÚBLICA 2020*

***PROGRAMA DE INTEGRACIÓN ESCOLAR***

***PARÁMETROS FÍSICOS***  
***AÑO 2020***

## \* PARÁMETROS FÍSICOS 2020

\* NIVELES EN PROGRAMA INTEGR. ESPEC.: KINDER A 8° BÁSICO ( 18 CURSOS)

\* CANTIDAD DE ALUMNOS EN PROGRAMA PIE: 79 (1)

\* ALUMNOS NECESIDADES TRANSITORIAS( NEET): 66

\* ALUMNOS NECESIDADES PERMANENTES ( NEEP): 13

\* **NOTA (1):** DISMINUCIÓN EN APROX. 25% EN LA CANTIDAD DE ALUMNOS(AS) INCORPORADOS AL PROGRAMA POR RESTRICCIONES OPERATIVAS QUE NOS IMPONE LA EMERGENCIA SANITARIA.

## PROGRAMA DE INTEGRACIÓN ESCOLAR

### ESTADO DE RESULTADO 2020

	<u>TOTALES MILL\$</u>		
INGRESOS SUBVENCIÓN PIE		106,3	
<u>GASTOS PROGRAMA PIE</u>			
REMUNERACIONES		101,1	
OTROS GASTOS		<u>2,1</u>	
TOTAL GASTOS		103,2	
EXCEDENTES O DÉFICIT	MILL\$	3,1	EXCEDENTES

## PROGRAMA DE INTEGRACIÓN ESCOLAR (PIE)

## COMPARATIVO

## ESTADO DE RESULTADOS

	<u>MILL \$</u>		
	<u>2018</u>	<u>2019 (1)</u>	<u>2020 (1)</u>
<b>INGRESOS SUBVENCIÓN PIE</b>	<b>65,5</b>	<b>96,2</b>	<b>106,3</b>
<b>GASTOS PROGRAMA PIE :</b>			
<b>REMUNERACIONES</b>	<b>55,9</b>	<b>81,9</b>	<b>101,1</b>
<b>OTROS GASTOS</b>	<b><u>3,6</u></b>	<b><u>6,1</u></b>	<b><u>2,1</u></b>
<b>TOTAL GASTOS</b>	<b>59,5</b>	<b>88,0</b>	<b>103,2</b>
 <b>EXCEDENTES Ó DÉFICIT</b>	 <b>4,2</b>	 <b>6,0</b>	 <b>3,1</b>

NOTA (1): PROGRAMA PIE CON EXTENSIÓN A 8° BÁSICO.

## \* HECHOS RELEVANTES 2020

- **FUERTE COMPROMISO DE LAS FAMILIAS CNSA ANTE EL NUEVO E INCIERTO ESCENARIO EDUCATIVO.**
- **CON FECHA 03/08/2020 SE FIRMÓ EL CONTRATO COLECTIVO CON SINDICATO DE TRABAJADORES CNSA PARA EL PERIODO 2020-2022. NEGOCIACIÓN QUE SE DESARROLLÓ EN UN AMBIENTE DE FRANQUEZA Y CON SENTIDO DE LA REALIDAD DADA LA CONDICIÓN DE PANDEMIA COVID-19.**
- **ALIANZA SOLIDARIA “ PUENTE SOLIDARIO GEORGEANO (PSG)”.BAJO EL LEMA *Ayudaba a Estudiar a un Hermano.* DONACIÓN AL COLEGIO DE 70 TABLETS Y SU CONEXIÓN A INTERNET PARA ENTREGA EN COMODATO A FAMILIAS DE NUESTRA COMUNIDAD CON MAYORES DIFICULTADES ECONÓMICAS Y DE CONEXIÓN.**
- **FINANCIAMIENTO POR FUNDACIÓN AJ&P - CONGREGACIÓN DE SANTA CRUZ PARA PROYECTO MEDIOAMBIENTAL CNSA 2020.**



## \* HECHOS RELEVANTES 2020

- **SOLIDARIDAD CNSA EN TIEMPOS DE COVID: AYUDAS A FAMILIAS MÁS NECESITADAS.**
  - **40 FAMILIAS: APORTES (gift card) EN DINERO MENSUAL (oct-nov-dic) FINANCIADO POR FONDOS DE EMERGENCIA SOLIDARIOS DE LA CONGREGACIÓN DE SANTA CRUZ Y PASTORAL FAMILIAR CNSA.**
  - **DE MARZO A DICIEMBRE ENTREGA DE MÁS DE 100 CANASTAS FAMILIARES A LA COMUNIDAD CNSA.**
  
- **REALIZAR ACTIVIDADES EN MODALIDAD REMOTA QUE SON PARTE DE LA CULTURA ESCOLAR: CONCURSO DE CUECA, SPELLING BEE, SEMANA SAN ANDRÉS.**
  
- **RATIFICACIÓN POR MINISTERIO DEL MEDIO AMBIENTE DE CERTIFICACIÓN MEDIO AMBIENTAL- NIVEL MEDIO AL COLEGIO CNSA.**
  
- **VINCULAR A TODOS LOS ESTUDIANTES Y APODERADOS A TRAVÉS DE UN CORREO INSTITUCIONAL CON DOMINIO CNSAWEB.**



**MUCHAS  
GRACIAS**

**CUENTA PÚBLICA 2020**

